



KARTA ADRESOWA ZABYTKU NIERUCHOMEGO Nr 1

1. Nazwa

figura Matki Bożej

2. Czas powstania

XIX w.

8. Fotografia albo mapa



3. Miejscowość : **Biskupice**

4. Adres: **Biskupice, działka nr 52**



5. Przynależność administracyjna

województwo **małopolskie**

powiat **proszowicki**

gmina **Koszyce**

6. Formy ochrony

7. Opracowanie karty adresowej
(autor, data i podpis)

Artur Michalak

17/12/2016



KARTA ADRESOWA ZABYTKU NIERUCHOMEGO Nr 2

1. Nazwa

kapliczka

2. Czas powstania

k. XIX w.

8. Fotografia albo mapa



3. Miejscowość : **Dolany**

4. Adres: **Dolany, działka nr 65**



5. Przynależność administracyjna

województwo **małopolskie**

powiat **proszowski**

gmina **Koszyce**

6. Formy ochrony

7. Opracowanie karty adresowej
(autor, data i podpis)

Artur Michalak

17/12/2016



KARTA ADRESOWA ZABYTKU NIERUCHOMEGO Nr 3

3. Miejscowość : **Filipowice**

4. Adres: **Filipowice, działka nr 257**

1. Nazwa

krzyż

2. Czas powstania

XIX w.

8. Fotografia albo mapa



5. Przynależność administracyjna

województwo	małopolskie
powiat	proszowski
gmina	Koszyce

6. Formy ochrony

7. Opracowanie karty adresowej
(autor, data i podpis)

Artur Michalak
17/12/2016



KARTA ADRESOWA ZABYTKU NIERUCHOMEGO Nr 4

1. Nazwa

krzyż drewniany

2. Czas powstania

XIX w.

8. Fotografia albo mapa



3. Miejscowość : **Filipowice**

4. Adres: **Filipowice**
- obok domu nr 11, działka nr 108



5. Przynależność administracyjna

województwo **małopolskie**

powiat **proszowski**

gmina **Koszyce**

6. Formy ochrony

7. Opracowanie karty adresowej
(autor, data i podpis)

Artur Michalak

17/12/2016



KARTA ADRESOWA ZABYTKU NIERUCHOMEGO Nr 5

1. Nazwa

dom mieszkalny, drewniany

2. Czas powstania

p. XX w.

8. Fotografia albo mapa



3. Miejscowość : **Filipowice**

4. Adres: **Filipowice 4, działka nr 83**



5. Przynależność administracyjna

województwo **małopolskie**

powiat **proszowski**

gmina **Koszyce**

6. Formy ochrony

7. Opracowanie karty adresowej
(autor, data i podpis)

Artur Michalak

17/12/2016



KARTA ADRESOWA ZABYTKU NIERUCHOMEGO Nr 6

1. Nazwa

zagroda: dom mieszkalny, drewniany

8. Fotografia albo mapa



2. Czas powstania

p. XX w.



3. Miejscowość : **Filipowice**

4. Adres: **Filipowice 9, działka nr 93**



5. Przynależność administracyjna

województwo	małopolskie
powiat	proszowicki
gmina	Koszyce

6. Formy ochrony

7. Opracowanie karty adresowej
(autor, data i podpis)

Artur Michalak
17/12/2016



KARTA ADRESOWA ZABYTKU NIERUCHOMEGO Nr 7

1. Nazwa

dom mieszkalny, murowany z cegły

8. Fotografia albo mapa



2. Czas powstania

p. XX w.



3. Miejscowość : **Filipowice**

4. Adres: **Filipowice 11, działka nr 91**



5. Przynależność administracyjna

województwo **małopolskie**

powiat **proszowski**

gmina **Koszyce**

6. Formy ochrony

7. Opracowanie karty adresowej
(autor, data i podpis)

Artur Michalak

17/12/2016



KARTA ADRESOWA ZABYTKU NIERUCHOMEGO Nr 8

1. Nazwa

dom mieszkalny, murowany z cegły

2. Czas powstania

p. XX w.

8. Fotografia albo mapa



3. Miejscowość : **Filipowice**

4. Adres: **Filipowice 30,
działka nr 239**



5. Przynależność administracyjna

województwo **małopolskie**

powiat **proszowicki**

gmina **Koszyce**

6. Formy ochrony

7. Opracowanie karty adresowej
(autor, data i podpis)

Artur Michalak

17/12/2016



KARTA ADRESOWA ZABYTKU NIERUCHOMEGO Nr 9

1. Nazwa

kapliczka- figura Matki Boskiej

2. Czas powstania

1944 r.

8. Fotografia albo mapa



3. Miejscowość : **Jaksice**

4. Adres: **Jaksice - obok domu nr 31, działka nr 235**



5. Przynależność administracyjna

województwo	małopolskie
powiat	proszowski
gmina	Koszyce

6. Formy ochrony

7. Opracowanie karty adresowej
(autor, data i podpis)

Artur Michalak
17/12/2016



KARTA ADRESOWA ZABYTKU NIERUCHOMEGO Nr 10

3. Miejscowość : **Jaksice**

4. Adres: **Jaksice 31, działka nr 235**

1. Nazwa

dom mieszkalny, drewniany

2. Czas powstania

p. XX w.

8. Fotografia albo mapa



5. Przynależność administracyjna

województwo **małopolskie**

powiat **proszowski**

gmina **Koszyce**

6. Formy ochrony

7. Opracowanie karty adresowej
(autor, data i podpis)

Artur Michalak

17/12/2016



KARTA ADRESOWA ZABYTKU NIERUCHOMEGO Nr 11

1. Nazwa

dom mieszkalny, drewniany

2. Czas powstania

p. XX w.

8. Fotografia albo mapa

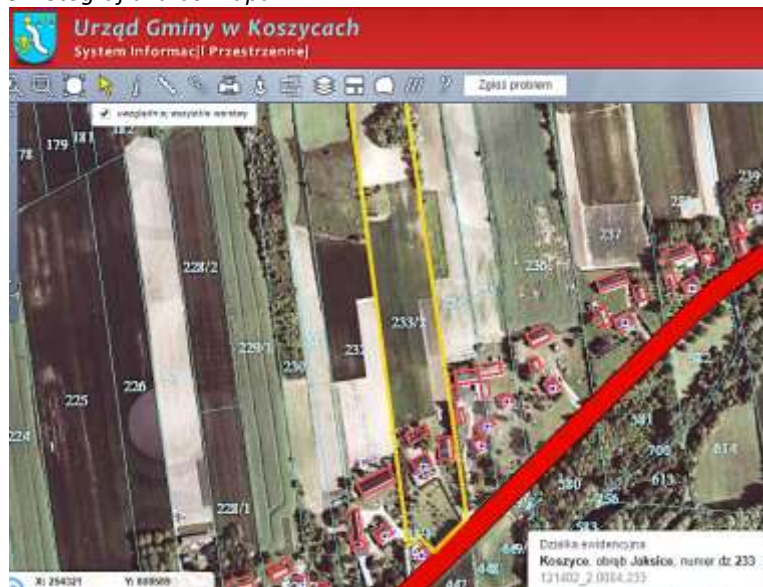

3. Miejscowość : **Jaksice**

4. Adres: **Jaksice 33,
działka nr 233, 233/2**



5. Przynależność administracyjna

województwo **małopolskie**

powiat **proszowski**

gmina **Koszyce**

6. Formy ochrony

7. Opracowanie karty adresowej
(autor, data i podpis)

Artur Michalak

17/12/2016



KARTA ADRESOWA ZABYTKU NIERUCHOMEGO Nr 12

1. Nazwa

zagroda: dom mieszkalny, drewniany

2. Czas powstania

p. XX w.

8. Fotografia albo mapa



3. Miejscowość : **Jankowice**

4. Adres: **Jankowice 9, działka nr 143**



5. Przynależność administracyjna

województwo	małopolskie
powiat	proszowicki
gmina	Koszyce

6. Formy ochrony

7. Opracowanie karty adresowej
(autor, data i podpis)

Artur Michalak
17/12/2016



KARTA ADRESOWA ZABYTKU NIERUCHOMEGO Nr 13

3. Miejscowość : **Jankowice**

4. Adres: **Jankowice 9, działka nr 143**

1. Nazwa

zagroda: budynek gospodarczy, murowany z cegły

2. Czas powstania

p. XX w.

8. Fotografia albo mapa



5. Przynależność administracyjna

województwo **małopolskie**

powiat **proszowski**

gmina **Koszyce**

6. Formy ochrony

7. Opracowanie karty adresowej
(autor, data i podpis)

Artur Michalak

17/12/2016



KARTA ADRESOWA ZABYTKU NIERUCHOMEGO Nr 14

1. Nazwa

kapliczka, figura Św. Jan Nepomucena

2. Czas powstania

1760 r.

8. Fotografia albo mapa



3. Miejscowość : **Kępa Sokołowska**

4. Adres: **przy kanale nad Szreniawą,
działka nr 513**



5. Przynależność administracyjna

województwo **małopolskie**

powiat **proszowski**

gmina **Koszyce**

6. Formy ochrony

7. Opracowanie karty adresowej
(autor, data i podpis)

Artur Michalak

17/12/2016



KARTA ADRESOWA ZABYTKU NIERUCHOMEGO Nr 15

1. Nazwa

kościół pw. Św. Marii Magdaleny

2. Czas powstania

1881 r.

8. Fotografia albo mapa



3. Miejscowość : **Koszyce**

4. Adres: **pl. Jana Pawła II 1,
działka nr 531/1**



5. Przynależność administracyjna

województwo **małopolskie**

powiat **proszowski**

gmina **Koszyce**

6. Formy ochrony

**Uchwała Rady Gminy Koszyce nr
XI/129/04 (Dz. U. W. M. z 2004 r.
nr 92 poz.1257)**

7. Opracowanie karty adresowej
(autor, data i podpis)

Artur Michalak

17/12/2016



KARTA ADRESOWA ZABYTKU NIERUCHOMEGO Nr 16

1. Nazwa

Kapliczka, figura św. Floriana

2. Czas powstania

XX w.

8. Fotografia albo mapa



3. Miejscowość : **Koszyce**

4. Adres: **ul. Topolowa 1**
Działka nr 578



5. Przynależność administracyjna

województwo **małopolskie**

powiat **proszowski**

gmina **Koszyce**

6. Formy ochrony

7. Opracowanie karty adresowej
(autor, data i podpis)

Artur Michalak
17/12/2016



KARTA ADRESOWA ZABYTKU NIERUCHOMEGO Nr 17

1. Nazwa

Rynek –założenie urbanistyczne miasta wraz z zespołem zabudowy przyrynekowej i pierzejami przyległych ulic (Kościuszki, Wspólna, Wesola, 3 Maja)

2. Czas powstania

XIV w.

8. Fotografia albo mapa



Zdjęcia ogólne rynku w Koszycach

3. Miejscowość : **Koszyce**

4. Adres: **Koszyce, działka nr 544**



5. Przynależność administracyjna

województwo	małopolskie
powiat	proszowicki
gmina	Koszyce

6. Formy ochrony

7. Opracowanie karty adresowej (autor, data i podpis)

Artur Michalak
17/12/2016



KARTA ADRESOWA ZABYTKU NIERUCHOMEGO Nr 18

1. Nazwa

kamienica

8. Fotografia albo mapa

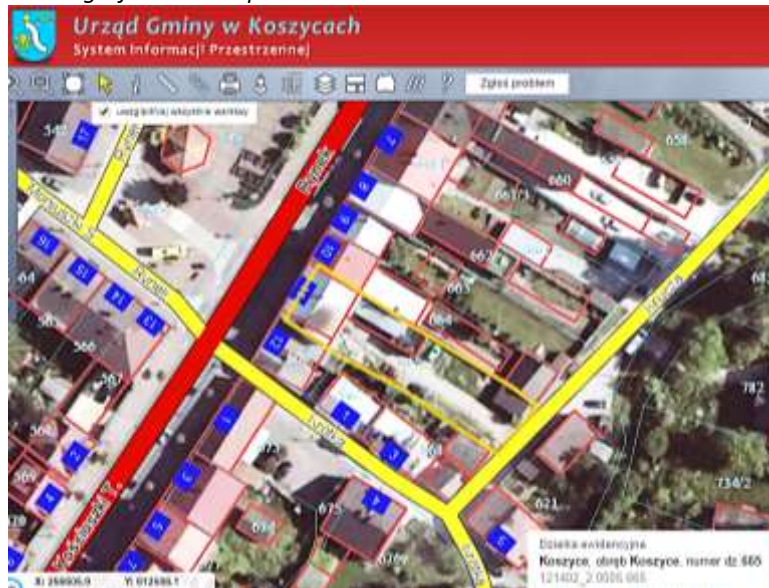

2. Czas powstania

p. XX w.



3. Miejscowość : **Koszyce**

4. Adres: **ul. Rynek 11 (12),
działka nr 665**



5. Przynależność administracyjna

województwo **małopolskie**

powiat **proszowski**

gmina **Koszyce**

6. Formy ochrony

**Uchwała Rady Gminy Koszyce nr
XI/129/04 (Dz. U. W. M. z 2004 r.
nr 92 poz.1257)**

7. Opracowanie karty adresowej
(autor, data i podpis)

**Artur Michalak
17/12/2016**



KARTA ADRESOWA ZABYTKU NIERUCHOMEGO Nr 19

1. Nazwa

kamienica

2. Czas powstania

k. XIX w.

8. Fotografia albo mapa



3. Miejscowość : **Koszyce**

4. Adres: **ul. Rynek 12 (13),
działka nr 666**



5. Przynależność administracyjna

województwo	małopolskie
powiat	proszowicki
gmina	Koszyce

6. Formy ochrony

**Uchwała Rady Gminy Koszyce nr
XI/129/04 (Dz. U. W. M. z 2004 r.
nr 92 poz.1257)**

7. Opracowanie karty adresowej
(autor, data i podpis)

**Artur Michalak
17/12/2016**



KARTA ADRESOWA ZABYTKU NIERUCHOMEGO Nr 20

1. Nazwa

kamienica

8. Fotografia albo mapa



2. Czas powstania

p. XX w.



3. Miejscowość : **Koszyce**

4. Adres: **ul. Rynek 14,
działka nr 566, 567**



5. Przynależność administracyjna

województwo	małopolskie
powiat	proszowski
gmina	Koszyce

6. Formy ochrony

Uchwała Rady Gminy Koszyce nr XI/129/04 (Dz. U. W. M. z 2004 r. nr 92 poz.1257)

7. Opracowanie karty adresowej
(autor, data i podpis)

**Artur Michalak
17/12/2016**



KARTA ADRESOWA ZABYTKU NIERUCHOMEGO Nr 21

1. Nazwa

kamienica

8. Fotografia albo mapa



2. Czas powstania

p. XX w.



3. Miejscowość : **Koszyce**

4. Adres: **ul. Rynek 15,
działka nr 565**



5. Przynależność administracyjna

województwo	małopolskie
powiat	proszowski
gmina	Koszyce

6. Formy ochrony

**Uchwała Rady Gminy Koszyce nr
XI/129/04 (Dz. U. W. M. z 2004 r.
nr 92 poz.1257)**

7. Opracowanie karty adresowej
(autor, data i podpis)

**Artur Michalak
17/12/2016**



KARTA ADRESOWA ZABYTKU NIERUCHOMEGO Nr 22

1. Nazwa

dom mieszkalny

8. Fotografia albo mapa



2. Czas powstania

k. XIX w.



3. Miejscowość : **Koszyce**

4. Adres: **ul. Krótka 1, działka nr 667**



5. Przynależność administracyjna

województwo **małopolskie**

powiat **proszowicki**

gmina **Koszyce**

6. Formy ochrony

Uchwała Rady Gminy Koszyce nr XI/129/04 (Dz. U. W. M. z 2004 r. nr 92 poz.1257)

7. Opracowanie karty adresowej
(autor, data i podpis)

Artur Michalak

17/12/2016



KARTA ADRESOWA ZABYTKU NIERUCHOMEGO Nr 23

3. Miejscowość : **Koszyce**

4. Adres: **ul. Krótka 4, działka nr 676**

1. Nazwa

dom mieszkalny, murowany z cegły

2. Czas powstania

p. XX w.

8. Fotografia albo mapa



5. Przynależność administracyjna

województwo **małopolskie**

powiat **proszowski**

gmina **Koszyce**

6. Formy ochrony

Uchwała Rady Gminy Koszyce nr XI/129/04 (Dz. U. W. M. z 2004 r. nr 92 poz.1257)

7. Opracowanie karty adresowej
(autor, data i podpis)

Artur Michalak

17/12/2016



KARTA ADRESOWA ZABYTKU NIERUCHOMEGO Nr 24

3. Miejscowość : **Koszyce**

4. Adres: **ul. Kościuszki 1,
działka nr 673**

1. Nazwa

budynek usługowy, dawne „Jatki”

2. Czas powstania

p. XIX w.

8. Fotografia albo mapa

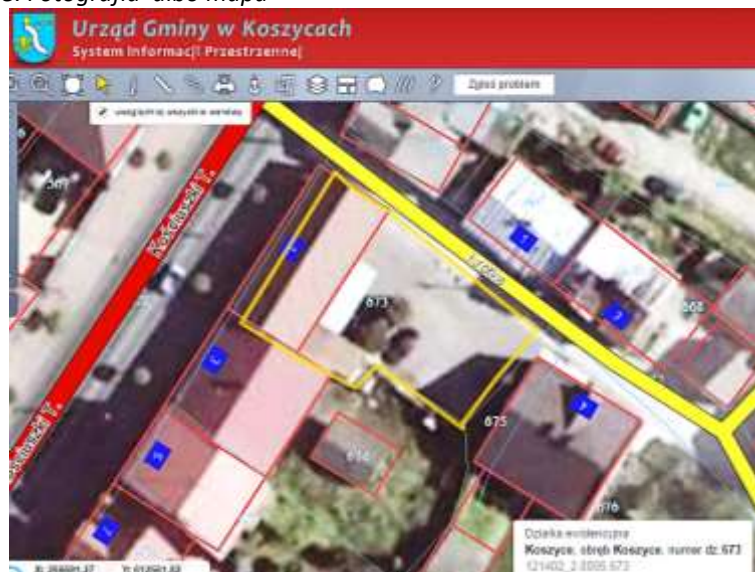

5. Przynależność administracyjna

województwo **małopolskie**

powiat **proszowski**

gmina **Koszyce**

6. Formy ochrony

**Uchwała Rady Gminy Koszyce nr
XI/129/04 (Dz. U. W. M. z 2004 r.
nr 92 poz.1257)**

7. Opracowanie karty adresowej
(autor, data i podpis)

Artur Michalak

17/12/2016



KARTA ADRESOWA ZABYTKU NIERUCHOMEGO Nr 25

1. Nazwa

kamienica

8. Fotografia albo mapa

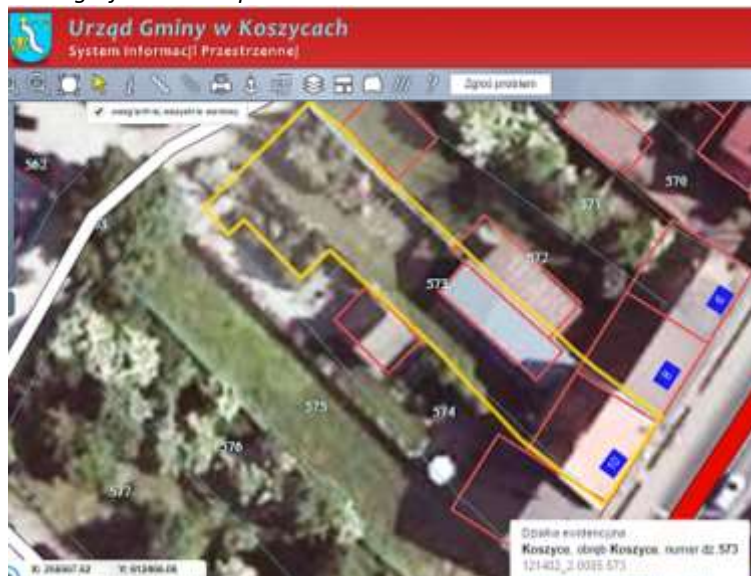

2. Czas powstania

p. XX w.



3. Miejscowość : **Koszyce**

4. Adres: **ul. Kościuszki 10,
działka nr 573**



5. Przynależność administracyjna

województwo	małopolskie
powiat	proszowski
gmina	Koszyce

6. Formy ochrony

**Uchwała Rady Gminy Koszyce nr
XI/129/04 (Dz. U. W. M. z 2004 r.
nr 92 poz.1257)**

7. Opracowanie karty adresowej
(autor, data i podpis)

**Artur Michalak
17/12/2016**



KARTA ADRESOWA ZABYTKU NIERUCHOMEGO Nr 26

1. Nazwa

Cmentarz, nagrobki z XIX w. i przełomu XIX/XX w.

2. Czas powstania

XIX w.

8. Fotografia albo mapa



3. Miejscowość : **Koszyce**

4. Adres: **ul. 11 listopada,
działka nr 732/1**



5. Przynależność administracyjna

województwo	małopolskie
powiat	proszowski
gmina	Koszyce

6. Formy ochrony

**Uchwała Rady Gminy Koszyce nr
XI/129/04 (Dz. U. W. M. z 2004 r.
nr 92 poz.1257)**

7. Opracowanie karty adresowej
(autor, data i podpis)

**Artur Michalak
17/12/2016**



KARTA ADRESOWA ZABYTKU NIERUCHOMEGO Nr 27

1. Nazwa

kamienica

8. Fotografia albo mapa

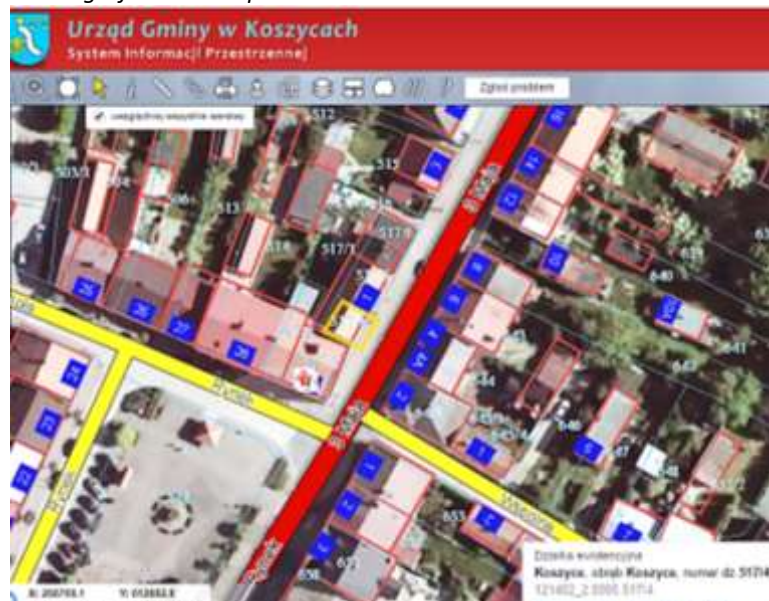

2. Czas powstania

p. XX w.



3. Miejscowość : **Koszyce**

4. Adres: **ul. 3 Maja 1,
działka nr 517/4, 517/5**



5. Przynależność administracyjna

województwo	małopolskie
powiat	proszowski
gmina	Koszyce

6. Formy ochrony

**Uchwała Rady Gminy Koszyce nr
XI/129/04 (Dz. U. W. M. z 2004 r.
nr 92 poz.1257)**

7. Opracowanie karty adresowej
(autor, data i podpis)

**Artur Michalak
17/12/2016**



KARTA ADRESOWA ZABYTKU NIERUCHOMEGO Nr 28

3. Miejscowość : **Koszyce**

4. Adres: **ul. 3 Maja 2, działka nr 645**

1. Nazwa

kamienica

2. Czas powstania

p. XX w.

8. Fotografia albo mapa

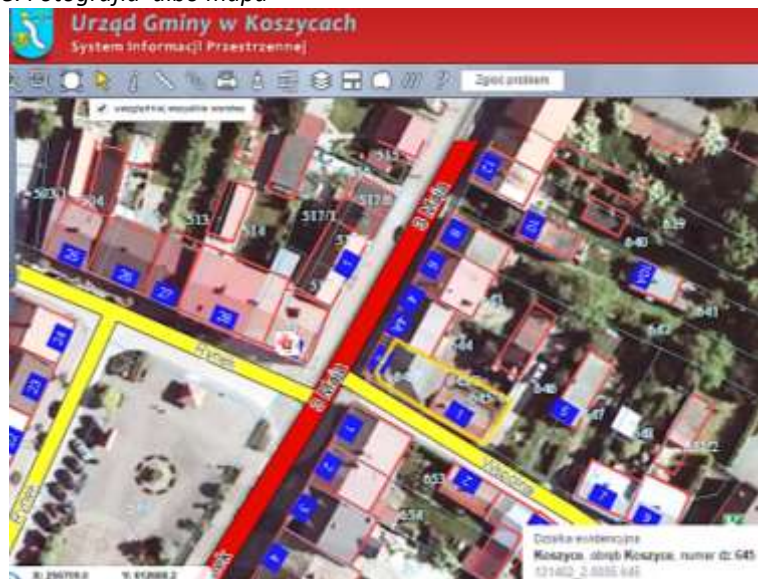

5. Przynależność administracyjna

województwo **małopolskie**

powiat **proszowski**

gmina **Koszyce**

6. Formy ochrony

Uchwała Rady Gminy Koszyce nr XI/129/04 (Dz. U. W. M. z 2004 r. nr 92 poz.1257)

7. Opracowanie karty adresowej
(autor, data i podpis)

Artur Michalak

17/12/2016



KARTA ADRESOWA ZABYTKU NIERUCHOMEGO Nr 29

1. Nazwa

kamienica

8. Fotografia albo mapa



2. Czas powstania

p. XX w.



3. Miejscowość : **Koszyce**

4. Adres: **ul. 3 Maja 7, działka nr 510**



5. Przynależność administracyjna

województwo **małopolskie**

powiat **proszowski**

gmina **Koszyce**

6. Formy ochrony

Uchwała Rady Gminy Koszyce nr XI/129/04 (Dz. U. W. M. z 2004 r. nr 92 poz.1257)

7. Opracowanie karty adresowej
(autor, data i podpis)

Artur Michalak

17/12/2016



KARTA ADRESOWA ZABYTKU NIERUCHOMEGO Nr 30

1. Nazwa

dom mieszkalny, murowany z cegły

2. Czas powstania

p. XX w.

8. Fotografia albo mapa



3. Miejscowość : **Koszyce**

4. Adres: **ul. 3 Maja 8,
działka nr 642**



5. Przynależność administracyjna

województwo	małopolskie
powiat	proszowski
gmina	Koszyce

6. Formy ochrony

**Uchwała Rady Gminy Koszyce nr
XI/129/04 (Dz. U. W. M. z 2004 r.
nr 92 poz.1257)**

7. Opracowanie karty adresowej
(autor, data i podpis)

**Artur Michalak
17/12/2016**



KARTA ADRESOWA ZABYTKU NIERUCHOMEGO Nr 31

1. Nazwa

kamienica

2. Czas powstania

p. XX w.

8. Fotografia albo mapa

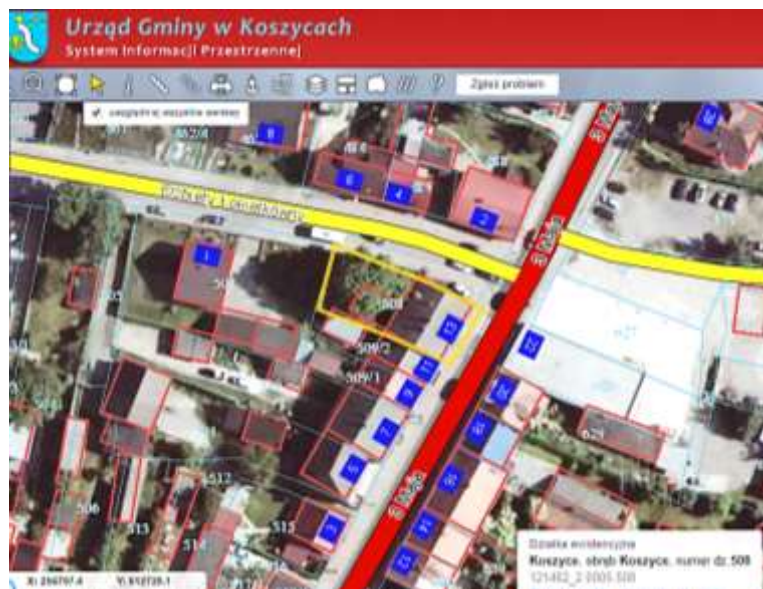

3. Miejscowość : **Koszyce**

4. Adres: **ul. 3 Maja 13 (9),
działka nr 508**



5. Przynależność administracyjna

województwo	małopolskie
powiat	proszowski
gmina	Koszyce

6. Formy ochrony

**Uchwała Rady Gminy Koszyce nr
XI/129/04 (Dz. U. W. M. z 2004 r.
nr 92 poz.1257)**

7. Opracowanie karty adresowej
(autor, data i podpis)

**Artur Michalak
17/12/2016**



KARTA ADRESOWA ZABYTKU NIERUCHOMEGO Nr 32

1. Nazwa

budynek usługowy

8. Fotografia albo mapa



2. Czas powstania

p. XX w.



3. Miejscowość : **Koszyce**

4. Adres: **ul. 3 Maja 36,
działka nr 614**



5. Przynależność administracyjna

województwo	małopolskie
powiat	proszowski
gmina	Koszyce

6. Formy ochrony

**Uchwała Rady Gminy Koszyce nr
XI/129/04 (Dz. U. W. M. z 2004 r.
nr 92 poz.1257)**

7. Opracowanie karty adresowej
(autor, data i podpis)

**Artur Michalak
17/12/2016**



KARTA ADRESOWA ZABYTKU NIERUCHOMEGO Nr 33

1. Nazwa

kamienica

8. Fotografia albo mapa



2. Czas powstania

p. XX w.



3. Miejscowość : **Koszyce**

4. Adres: **ul. 3 Maja 40,
działka nr 611**



5. Przynależność administracyjna

województwo	małopolskie
powiat	proszowski
gmina	Koszyce

6. Formy ochrony

**Uchwała Rady Gminy Koszyce nr
XI/129/04 (Dz. U. W. M. z 2004 r.
nr 92 poz.1257)**

7. Opracowanie karty adresowej
(autor, data i podpis)

**Artur Michalak
17/12/2016**



KARTA ADRESOWA ZABYTKU NIERUCHOMEGO Nr 34

1. Nazwa

kamienica

8. Fotografia albo mapa



2. Czas powstania

p. XX w.



3. Miejscowość : **Koszyce**

4. Adres: **ul. 3 Maja 44,
działka nr 609**



5. Przynależność administracyjna

województwo	małopolskie
powiat	proszowski
gmina	Koszyce

6. Formy ochrony

**Uchwała Rady Gminy Koszyce nr
XI/129/04 (Dz. U. W. M. z 2004 r.
nr 92 poz.1257)**

7. Opracowanie karty adresowej
(autor, data i podpis)

**Artur Michalak
17/12/2016**



KARTA ADRESOWA ZABYTKU NIERUCHOMEGO Nr 35

1. Nazwa

kapliczka, figura Św. Jan Nepomucena

2. Czas powstania

XIX w.

8. Fotografia albo mapa



3. Miejscowość : **Koszyce**

4. Adres: **przy ul. Szkolnej,
działka nr 518, 440/2**



5. Przynależność administracyjna

województwo	małopolskie
powiat	proszowski
gmina	Koszyce

6. Formy ochrony

**Uchwała Rady Gminy Koszyce nr
XI/129/04 (Dz. U. W. M. z 2004 r.
nr 92 poz.1257)**

7. Opracowanie karty adresowej
(autor, data i podpis)

**Artur Michalak
17/12/2016**



KARTA ADRESOWA ZABYTKU NIERUCHOMEGO Nr 36

1. Nazwa

filar

2. Czas powstania

1842 r.

8. Fotografia albo mapa



3. Miejscowość : **Koszyce**

4. Adres: **przy ul. Szkolnej,
działka nr 518, 440/2**



5. Przynależność administracyjna

województwo	małopolskie
powiat	proszowski
gmina	Koszyce

6. Formy ochrony

Uchwała Rady Gminy Koszyce nr XI/129/04 (Dz. U. W. M. z 2004 r. nr 92 poz.1257)

7. Opracowanie karty adresowej
(autor, data i podpis)

**Artur Michalak
17/12/2016**



KARTA ADRESOWA ZABYTKU NIERUCHOMEGO Nr 37

1. Nazwa

dom mieszkalny, murowany

2. Czas powstania

p. XX w.

8. Fotografia albo mapa



3. Miejscowość : **Koszyce**

4. Adres: **ul. Wesola 13,
działka nr 520**



5. Przynależność administracyjna

województwo **małopolskie**

powiat **proszowski**

gmina **Koszyce**

6. Formy ochrony

**Uchwała Rady Gminy Koszyce nr
XI/129/04 (Dz. U. W. M. z 2004 r.
nr 92 poz.1257)**

7. Opracowanie karty adresowej
(autor, data i podpis)

**Artur Michalak
17/12/2016**



KARTA ADRESOWA ZABYTKU NIERUCHOMEGO Nr 38

1. Nazwa

dom mieszkalny, murowany z cegły

8. Fotografia albo mapa

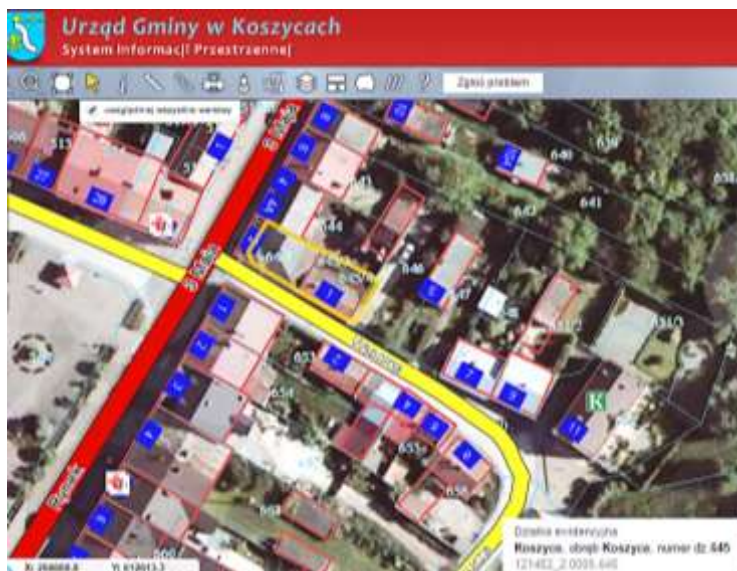

2. Czas powstania

p. XX w.



3. Miejscowość : **Koszyce**

4. Adres: **ul. Wspólna 1, działka nr 645**



5. Przynależność administracyjna

województwo **małopolskie**

powiat **proszowski**

gmina **Koszyce**

6. Formy ochrony

Uchwała Rady Gminy Koszyce nr XI/129/04 (Dz. U. W. M. z 2004 r. nr 92 poz.1257)

7. Opracowanie karty adresowej
(autor, data i podpis)

Artur Michalak
17/12/2016



KARTA ADRESOWA ZABYTKU NIERUCHOMEGO Nr 39

1. Nazwa

dom mieszkalny, murowany z cegły

2. Czas powstania

p. XX w.

8. Fotografia albo mapa



3. Miejscowość : **Koszyce**

4. Adres: **ul. Wspólna 2, działka nr 653**



5. Przynależność administracyjna

województwo	małopolskie
powiat	proszowski
gmina	Koszyce

6. Formy ochrony

Uchwała Rady Gminy Koszyce nr XI/129/04 (Dz. U. W. M. z 2004 r. nr 92 poz.1257)

7. Opracowanie karty adresowej
(autor, data i podpis)

Artur Michalak
17/12/2016



KARTA ADRESOWA ZABYTKU NIERUCHOMEGO Nr 40

1. Nazwa

dom mieszkalny, murowany z cegły

2. Czas powstania

k. XIX w.

8. Fotografia albo mapa



3. Miejscowość : **Koszyce**

4. Adres: **ul. Wspólna 4 i 6,
działka nr 653**



5. Przynależność administracyjna

województwo	małopolskie
powiat	proszowicki
gmina	Koszyce

6. Formy ochrony

**Uchwała Rady Gminy Koszyce nr
XI/129/04 (Dz. U. W. M. z 2004 r.
nr 92 poz.1257)**

7. Opracowanie karty adresowej
(autor, data i podpis)

**Artur Michalak
17/12/2016**



KARTA ADRESOWA ZABYTKU NIERUCHOMEGO Nr 41

1. Nazwa

dom mieszkalny, murowany

2. Czas powstania

p. XX w.

8. Fotografia albo mapa

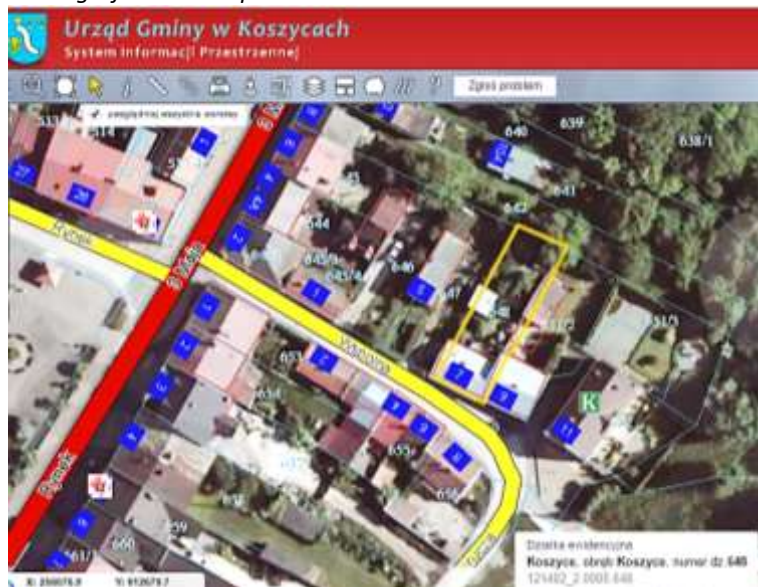

3. Miejscowość : **Koszyce**

4. Adres: **ul. Wspólna 7,
działka nr 648**



5. Przynależność administracyjna

województwo	małopolskie
powiat	proszowicki
gmina	Koszyce

6. Formy ochrony

**Uchwała Rady Gminy Koszyce nr
XI/129/04 (Dz. U. W. M. z 2004 r.
nr 92 poz.1257)**

7. Opracowanie karty adresowej
(autor, data i podpis)

**Artur Michalak
17/12/2016**



KARTA ADRESOWA ZABYTKU NIERUCHOMEGO Nr 42

1. Nazwa

dom mieszkalny, murowany

2. Czas powstania

p. XX w.

8. Fotografia albo mapa



3. Miejscowość : **Koszyce**

4. Adres: **ul. Wspólna 8, działka nr 656**



5. Przynależność administracyjna

województwo **małopolskie**

powiat **proszowski**

gmina **Koszyce**

6. Formy ochrony

Uchwała Rady Gminy Koszyce nr XI/129/04 (Dz. U. W. M. z 2004 r. nr 92 poz.1257)

7. Opracowanie karty adresowej
(autor, data i podpis)

Artur Michalak

17/12/2016



KARTA ADRESOWA ZABYTKU NIERUCHOMEGO Nr 43

1. Nazwa

dom mieszkalny, murowany

2. Czas powstania

p. XX w.

8. Fotografia albo mapa



3. Miejscowość : **Koszyce**

4. Adres: **ul. Wspólna 9,
działka nr 651/1**



5. Przynależność administracyjna

województwo **małopolskie**

powiat **proszowski**

gmina **Koszyce**

6. Formy ochrony

**Uchwała Rady Gminy Koszyce nr
XI/129/04 (Dz. U. W. M. z 2004 r.
nr 92 poz.1257)**

7. Opracowanie karty adresowej
(autor, data i podpis)

**Artur Michalak
17/12/2016**



KARTA ADRESOWA ZABYTKU NIERUCHOMEGO Nr 44

1. Nazwa

była synagoga

2. Czas powstania

p. XX w.

8. Fotografia albo mapa



3. Miejscowość : **Koszyce**

4. Adres: **ul. Wspólna 11,
działka nr 652**



5. Przynależność administracyjna

województwo	małopolskie
powiat	proszowski
gmina	Koszyce

6. Formy ochrony

Uchwała Rady Gminy Koszyce nr XI/129/04 (Dz. U. W. M. z 2004 r. nr 92 poz.1257)

7. Opracowanie karty adresowej
(autor, data i podpis)

Artur Michalak
17/12/2016



KARTA ADRESOWA ZABYTKU NIERUCHOMEGO Nr 45

1. Nazwa

dom mieszkalny , drewniany

2. Czas powstania

p. XX w.

8. Fotografia albo mapa



3. Miejscowość : **Książnice Małe**

4. Adres: **Książnice Małe 11, działka nr 14/2**



5. Przynależność administracyjna

województwo **małopolskie**

powiat **proszowski**

gmina **Koszyce**

6. Formy ochrony

7. Opracowanie karty adresowej
(autor, data i podpis)

Artur Michalak

17/12/2016



KARTA ADRESOWA ZABYTKU NIERUCHOMEGO Nr 46

1. Nazwa

kapliczka murowana

2. Czas powstania

XIX w.

8. Fotografia albo mapa



3. Miejscowość : **Książnice Małe**

4. Adres: **Książnice Małe,
działka nr 66**



5. Przynależność administracyjna

województwo	małopolskie
powiat	proszowicki
gmina	Koszyce

6. Formy ochrony

7. Opracowanie karty adresowej
(autor, data i podpis)

Artur Michalak
17/12/2016



KARTA ADRESOWA ZABYTKU NIERUCHOMEGO Nr 47

1. Nazwa

kościół pw. Wniebowzięcia NMP
z wieżą przykościelną

8. Fotografia albo mapa



2. Czas powstania

XVII w., XIX w.



3. Miejscowość : **Książnice Wielkie**

4. Adres: **parafia Książnice Wielkie
54, działka nr 806/1, 806/2**



5. Przynależność administracyjna

województwo	małopolskie
powiat	proszowski
gmina	Koszyce

6. Formy ochrony

A - 889/M z dnia 15/02/1967 r.

7. Opracowanie karty adresowej
(autor, data i podpis)

**Artur Michalak
17/12/2016**



KARTA ADRESOWA ZABYTKU NIERUCHOMEGO Nr 48

1. Nazwa

kapliczka

2. Czas powstania

poł. XX w.

8. Fotografia albo mapa



3. Miejscowość : **Księżnice Wielkie**

4. Adres: **Księżnice Wielkie, naprzeciw domu nr 115, działka nr 722/1**



5. Przynależność administracyjna

województwo	małopolskie
powiat	proszowicki
gmina	Koszyce

6. Formy ochrony

7. Opracowanie karty adresowej
(autor, data i podpis)

Artur Michalak
17/12/2016



KARTA ADRESOWA ZABYTKU NIERUCHOMEGO Nr 49

3. Miejscowość : **Książnice Wielkie**

4. Adres: **Książnice Wielkie,
działka nr 796**

1. Nazwa

**Cmentarz, brama cmentarna, nagrobki z XIX w.
i przełomu XIX/XX w.**

2. Czas powstania

XIX w.

8. Fotografia albo mapa



5. Przynależność administracyjna

województwo **małopolskie**

powiat **proszowski**

gmina **Koszyce**

6. Formy ochrony

7. Opracowanie karty adresowej
(autor, data i podpis)

**Artur Michalak
17/12/2016**



KARTA ADRESOWA ZABYTKU NIERUCHOMEGO Nr 50

1. Nazwa

kapliczka, figura Św. Folriana

2. Czas powstania

k. XIX w.

8. Fotografia albo mapa



3. Miejscowość : **Książnice Wielkie**

4. Adres: **Książnice Wielkie,
działka nr 806/1**



5. Przynależność administracyjna

województwo	małopolskie
powiat	proszowski
gmina	Koszyce

6. Formy ochrony

7. Opracowanie karty adresowej
(autor, data i podpis)

Artur Michalak
17/12/2016



KARTA ADRESOWA ZABYTKU NIERUCHOMEGO Nr 51

1. Nazwa

kapliczka słupowa, figura Matki Boskiej

2. Czas powstania

XIX w.

8. Fotografia albo mapa



3. Miejscowość : **Księżnice Wielkie**

4. Adres: **Księżnice Wielkie, obok plebani, działka nr 799**



5. Przynależność administracyjna

województwo	małopolskie
powiat	proszowicki
gmina	Koszyce

6. Formy ochrony

7. Opracowanie karty adresowej
(autor, data i podpis)

Artur Michalak
17/12/2016



KARTA ADRESOWA ZABYTKU NIERUCHOMEGO Nr 52

1. Nazwa

kapliczka

2. Czas powstania

1795 r.

8. Fotografia albo mapa



3. Miejscowość : **Książnice Wielkie**

4. Adres: **Książnice Wielkie 37, działka nr 377**



5. Przynależność administracyjna

województwo **małopolskie**

powiat **proszowski**

gmina **Koszyce**

6. Formy ochrony

7. Opracowanie karty adresowej
(autor, data i podpis)

Artur Michalak

17/12/2016





KARTA ADRESOWA ZABYTKU NIERUCHOMEGO Nr 53

1. Nazwa

kapliczka, figura Matki Bożej

2. Czas powstania

1954 r.

8. Fotografia albo mapa



3. Miejscowość : **Książnice Wielkie**

4. Adres: **Książnice Wielkie,
działka nr 619 lub 621**



5. Przynależność administracyjna

województwo	małopolskie
powiat	proszowski
gmina	Koszyce

6. Formy ochrony

7. Opracowanie karty adresowej
(autor, data i podpis)

Artur Michalak
17/12/2016



KARTA ADRESOWA ZABYTKU NIERUCHOMEGO Nr 54

1. Nazwa

krzyż drewniany

2. Czas powstania

XIX w.

8. Fotografia albo mapa



3. Miejscowość : **Księżnice Wielkie**

4. Adres: **Księżnice Wielkie,
działka nr 282**



5. Przynależność administracyjna

województwo	małopolskie
powiat	proszowski
gmina	Koszyce

6. Formy ochrony

7. Opracowanie karty adresowej
(autor, data i podpis)

Artur Michalak
17/12/2016



KARTA ADRESOWA ZABYTKU NIERUCHOMEGO Nr 55

1. Nazwa

krzyż żeliwny

2. Czas powstania

1886 r.

8. Fotografia albo mapa



3. Miejscowość : **Książnice Wielkie**

4. Adres: **Książnice Wielkie,
działka nr 806**



5. Przynależność administracyjna

województwo	małopolskie
powiat	proszowski
gmina	Koszyce

6. Formy ochrony

7. Opracowanie karty adresowej
(autor, data i podpis)

Artur Michalak
17/12/2016



KARTA ADRESOWA ZABYTKU NIERUCHOMEGO Nr 56

1. Nazwa

dom mieszkalny, drewniany

2. Czas powstania

p. XX w.

8. Fotografia albo mapa



3. Miejscowość : **Książnice Wielkie**

4. Adres: **Książnice Wielkie 25, działka nr 543**



5. Przynależność administracyjna

województwo	małopolskie
powiat	proszowski
gmina	Koszyce

6. Formy ochrony

7. Opracowanie karty adresowej
(autor, data i podpis)

Artur Michalak
17/12/2016



KARTA ADRESOWA ZABYTKU NIERUCHOMEGO Nr 57

3. Miejscowość : **Książnice Wielkie**

4. Adres: **Książnice Wielkie 46, działka nr 274**

1. Nazwa

dom mieszkalny, murowany

2. Czas powstania

p. XX w.

8. Fotografia albo mapa



5. Przynależność administracyjna

województwo	małopolskie
powiat	proszowski
gmina	Koszyce

6. Formy ochrony

7. Opracowanie karty adresowej
(autor, data i podpis)

Artur Michalak
17/12/2016



KARTA ADRESOWA ZABYTKU NIERUCHOMEGO Nr 58

1. Nazwa

dom mieszkalny, drewniany

2. Czas powstania

p. XX w.

8. Fotografia albo mapa



3. Miejscowość : **Książnice Wielkie**

4. Adres: **Książnice Wielkie 51, działka nr 801**



5. Przynależność administracyjna

województwo	małopolskie
powiat	proszowski
gmina	Koszyce

6. Formy ochrony

7. Opracowanie karty adresowej
(autor, data i podpis)

Artur Michalak
17/12/2016



KARTA ADRESOWA ZABYTKU NIERUCHOMEGO Nr 59

3. Miejscowość : **Książnice Wielkie**

4. Adres: **Książnice Wielkie 91,
działka nr 928**

1. Nazwa

budynek gospodarczy

2. Czas powstania

p. XX w.

8. Fotografia albo mapa



5. Przynależność administracyjna

województwo **małopolskie**

powiat **proszowski**

gmina **Koszyce**

6. Formy ochrony

7. Opracowanie karty adresowej
(autor, data i podpis)

Artur Michalak

17/12/2016



KARTA ADRESOWA ZABYTKU NIERUCHOMEGO Nr 60

1. Nazwa

figura Matki Boskiej

2. Czas powstania

p. XX w.

8. Fotografia albo mapa



obok wskazanego numeru



3. Miejscowość : **Książnice Wielkie**

4. Adres: **obok Książnice Wielkie 71, działka nr 352**



5. Przynależność administracyjna

województwo **małopolskie**

powiat **proszowicki**

gmina **Koszyce**

6. Formy ochrony

7. Opracowanie karty adresowej
(autor, data i podpis)

Artur Michalak

17/12/2016



KARTA ADRESOWA ZABYTKU NIERUCHOMEGO Nr 61

1. Nazwa

dom mieszkalny, drewniany

2. Czas powstania

p. XX w.

8. Fotografia albo mapa



3. Miejscowość : **Książnice Wielkie**

4. Adres: **Książnice Wielkie 95, działka nr 92/3**



5. Przynależność administracyjna

województwo **małopolskie**

powiat **proszowski**

gmina **Koszyce**

6. Formy ochrony

7. Opracowanie karty adresowej
(autor, data i podpis)

Artur Michalak

17/12/2016



KARTA ADRESOWA ZABYTKU NIERUCHOMEGO Nr 62

1. Nazwa

kapliczka

2. Czas powstania

XIX w.

8. Fotografia albo mapa



3. Miejscowość : **Łapszów**

4. Adres: **naprzeciw Łapszów 77, działka nr 311**



5. Przynależność administracyjna

województwo	małopolskie
powiat	proszowski
gmina	Koszyce

6. Formy ochrony

7. Opracowanie karty adresowej
(autor, data i podpis)

Artur Michalak
17/12/2016



KARTA ADRESOWA ZABYTKU NIERUCHOMEGO Nr 63

3. Miejscowość : **Malkowice**

4. Adres: **Malkowice 4,
działka nr 157**

1. Nazwa

dom mieszkalny, drewniany

2. Czas powstania

p. XX w.

8. Fotografia albo mapa



5. Przynależność administracyjna

województwo	małopolskie
powiat	proszowski
gmina	Koszyce

6. Formy ochrony

7. Opracowanie karty adresowej
(autor, data i podpis)

**Artur Michalak
17/12/2016**





KARTA ADRESOWA ZABYTKU NIERUCHOMEGO Nr 64

3. Miejscowość : **Malkowice**

4. Adres: **Malkowice 5,
działka nr 140**

1. Nazwa

dom mieszkalny, drewniany

2. Czas powstania

p. XX w.

8. Fotografia albo mapa



5. Przynależność administracyjna

województwo **małopolskie**

powiat **proszowski**

gmina **Koszyce**

6. Formy ochrony

7. Opracowanie karty adresowej
(autor, data i podpis)

Artur Michalak

17/12/2016



KARTA ADRESOWA ZABYTKU NIERUCHOMEGO Nr 65

3. Miejscowość : **Malkowice**

4. Adres: **Malkowice 16,
działka nr 119**

1. Nazwa

dom mieszkalny, drewniany

2. Czas powstania

p. XX w.

8. Fotografia albo mapa

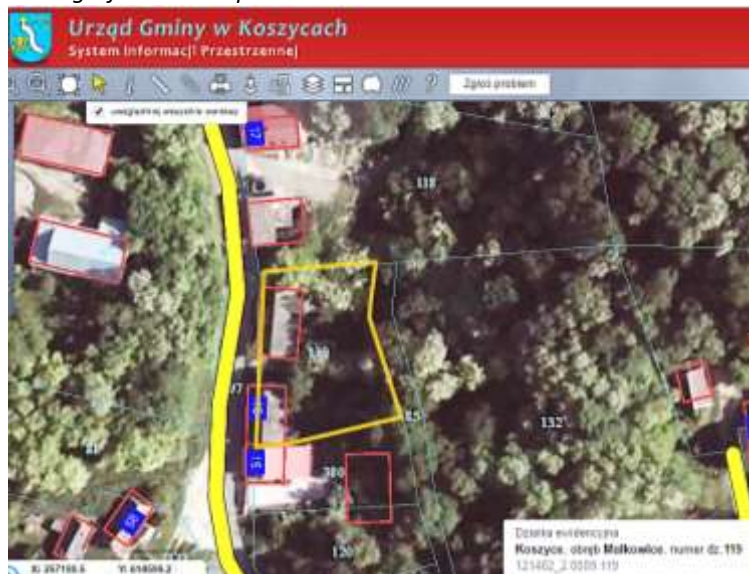

5. Przynależność administracyjna

województwo	małopolskie
powiat	proszowski
gmina	Koszyce

6. Formy ochrony

7. Opracowanie karty adresowej
(autor, data i podpis)

**Artur Michalak
17/12/2016**



KARTA ADRESOWA ZABYTKU NIERUCHOMEGO Nr 66

1. Nazwa

dom mieszkalny, murowany z cegły

2. Czas powstania

p. XX w.

8. Fotografia albo mapa



3. Miejscowość : **Malkowice**

4. Adres: **Malkowice 17,
działka nr 118**



5. Przynależność administracyjna

województwo	małopolskie
powiat	proszowski
gmina	Koszyce

6. Formy ochrony

7. Opracowanie karty adresowej
(autor, data i podpis)

Artur Michalak
17/12/2016



KARTA ADRESOWA ZABYTKU NIERUCHOMEGO Nr 67

1. Nazwa

dom mieszkalny, murowany

2. Czas powstania

p. XX w.

8. Fotografia albo mapa



3. Miejscowość : **Malkowice**

4. Adres: **Malkowice 28, działka nr 111**



5. Przynależność administracyjna

województwo	małopolskie
powiat	proszowski
gmina	Koszyce

6. Formy ochrony

7. Opracowanie karty adresowej
(autor, data i podpis)

Artur Michalak
17/12/2016



KARTA ADRESOWA ZABYTKU NIERUCHOMEGO Nr 68

3. Miejscowość : **Malkowice**

4. Adres: **Malkowice 33,
działka nr 67**

1. Nazwa

dom mieszkalny, drewniany

2. Czas powstania

p. XX w.

8. Fotografia albo mapa



5. Przynależność administracyjna

województwo **małopolskie**

powiat **proszowski**

gmina **Koszyce**

6. Formy ochrony

7. Opracowanie karty adresowej
(autor, data i podpis)

Artur Michalak

17/12/2016



KARTA ADRESOWA ZABYTKU NIERUCHOMEGO Nr 69

1. Nazwa

kapliczka, słupowa- krzyż żeliwny

2. Czas powstania

1760 r.

8. Fotografia albo mapa



3. Miejscowość : **Siedliska**

4. Adres: **Siedliska, działka nr 87**
(na szczycie skarpy przy drodze)



5. Przynależność administracyjna

województwo **małopolskie**

powiat **proszowski**

gmina **Koszyce**

6. Formy ochrony

7. Opracowanie karty adresowej
(autor, data i podpis)

Artur Michalak

17/12/2016



KARTA ADRESOWA ZABYTKU NIERUCHOMEGO Nr 70

1. Nazwa

kapliczka, figura Pana Jezusa

8. Fotografia albo mapa



2. Czas powstania

XIX w.



3. Miejscowość : **Modrzany**

4. Adres: **naprzeciw Modrzany 30, działka nr 1/1 lub 441/1 (droga)**



5. Przynależność administracyjna

województwo	małopolskie
powiat	proszowski
gmina	Koszyce

6. Formy ochrony

7. Opracowanie karty adresowej
(autor, data i podpis)

Artur Michalak
17/12/2016



KARTA ADRESOWA ZABYTKU NIERUCHOMEGO Nr 71

1. Nazwa

kapliczka

2. Czas powstania

XIX w.

8. Fotografia albo mapa

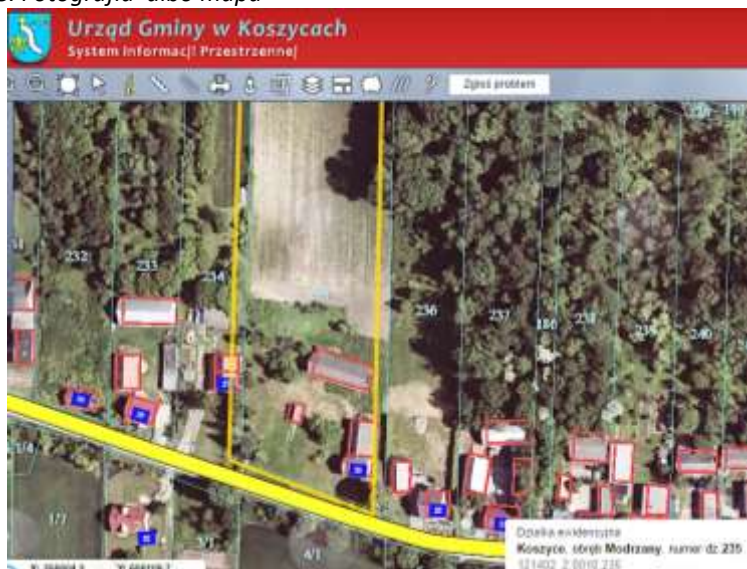

3. Miejscowość : **Modrzany**

4. Adres: **obok Modrzany 27,
działka nr 235**



5. Przynależność administracyjna

województwo **małopolskie**

powiat **proszowski**

gmina **Koszyce**

6. Formy ochrony

7. Opracowanie karty adresowej
(autor, data i podpis)

Artur Michalak

17/12/2016



KARTA ADRESOWA ZABYTKU NIERUCHOMEGO Nr 72

1. Nazwa

dom mieszkalny, drewniany

2. Czas powstania

k. XIX w.

8. Fotografia albo mapa



3. Miejscowość : **Modrzany**

4. Adres: **Modrzany 21,
działka nr 240**



5. Przynależność administracyjna

województwo **małopolskie**

powiat **proszowski**

gmina **Koszyce**

6. Formy ochrony

7. Opracowanie karty adresowej
(autor, data i podpis)

Artur Michalak
17/12/2016



KARTA ADRESOWA ZABYTKU NIERUCHOMEGO Nr 73

1. Nazwa

spichlerz

8. Fotografia albo mapa



2. Czas powstania

k. XIX w.



3. Miejscowość : **Morsko**

4. Adres: **Morsko 36,
działka nr 703/1**



5. Przynależność administracyjna

województwo	małopolskie
powiat	proszowski
gmina	Koszyce

6. Formy ochrony

7. Opracowanie karty adresowej
(autor, data i podpis)

Artur Michalak
17/12/2016



KARTA ADRESOWA ZABYTKU NIERUCHOMEGO

Nr 74

3. Miejscowość : **Morsko**

4. Adres: **Morsko 36,
działka nr 703/1**

1. Nazwa

folwark

2. Czas powstania

k. XIX w.

8. Fotografia albo mapa



5. Przynależność administracyjna

województwo **małopolskie**

powiat **proszowski**

gmina **Koszyce**

6. Formy ochrony

7. Opracowanie karty adresowej
(autor, data i podpis)

Artur Michalak
17/12/2016



KARTA ADRESOWA ZABYTKU NIERUCHOMEGO Nr 75

3. Miejscowość : **Morsko**

4. Adres: **Morsko 42, działka nr 252**

1. Nazwa

dom mieszkalny, drewniany

2. Czas powstania

k. XIX w.

8. Fotografia albo mapa



5. Przynależność administracyjna

województwo **małopolskie**

powiat **proszowski**

gmina **Koszyce**

6. Formy ochrony

7. Opracowanie karty adresowej
(autor, data i podpis)

Artur Michalak

17/12/2016



KARTA ADRESOWA ZABYTKU NIERUCHOMEGO Nr 76

3. Miejscowość : **Morsko**

4. Adres: **Morsko 67, działka nr 152**

1. Nazwa

dom mieszkalny, drewniany

2. Czas powstania

k. XIX w.

8. Fotografia albo mapa



5. Przynależność administracyjna

województwo **małopolskie**

powiat **proszowski**

gmina **Koszyce**

6. Formy ochrony

7. Opracowanie karty adresowej
(autor, data i podpis)

Artur Michalak

17/12/2016



KARTA ADRESOWA ZABYTKU NIERUCHOMEGO Nr 77

1. Nazwa

kapliczka słupowa (1760 r.),
krzyż żeliwny

8. Fotografia albo mapa



2. Czas powstania

1760 r.



3. Miejscowość : **Witów**

4. Adres: **Witów, dz. 294,
naprzeciw 67**



5. Przynależność administracyjna

województwo	małopolskie
powiat	proszowicki
gmina	Koszyce

6. Formy ochrony

7. Opracowanie karty adresowej
(autor, data i podpis)

Artur Michalak
17/12/2016





KARTA ADRESOWA ZABYTKU NIERUCHOMEGO Nr 78

1. Nazwa

krzyż

2. Czas powstania

XIX w.

8. Fotografia albo mapa



3. Miejscowość : **Morsko**

4. Adres: **Morsko,
działka nr 271**



5. Przynależność administracyjna

województwo **małopolskie**

powiat **proszowski**

gmina **Koszyce**

6. Formy ochrony

7. Opracowanie karty adresowej
(autor, data i podpis)

Artur Michalak

17/12/2016



KARTA ADRESOWA ZABYTKU NIERUCHOMEGO Nr 79

1. Nazwa

kapliczka słupowa, figura Św. Jana Nepomucena

8. Fotografia albo mapa



naprzeciw zaznaczonego miejsca

2. Czas powstania

1760 r.



3. Miejscowość : **Morsko**

4. Adres: **Morsko, działka nr 257/2**



5. Przynależność administracyjna

województwo **małopolskie**

powiat **proszowicki**

gmina **Koszycy**

6. Formy ochrony

7. Opracowanie karty adresowej
(autor, data i podpis)

Artur Michalak

17/12/2016



KARTA ADRESOWA ZABYTKU NIERUCHOMEGO Nr 80

1. Nazwa

krzyż

2. Czas powstania

XIX w.

8. Fotografia albo mapa



3. Miejscowość : **Morsko**

4. Adres: **obok Morsko 23, działka nr 292**



5. Przynależność administracyjna

województwo **małopolskie**

powiat **proszowski**

gmina **Koszyce**

6. Formy ochrony

7. Opracowanie karty adresowej
(autor, data i podpis)

Artur Michalak

17/12/2016



KARTA ADRESOWA ZABYTKU NIERUCHOMEGO Nr 81

3. Miejscowość : **Morsko**

4. Adres: **Morsko, działka nr 703/1**

1. Nazwa

pozostałość bramy wjazdowej dworskiej

2. Czas powstania

XIX w.

8. Fotografia albo mapa

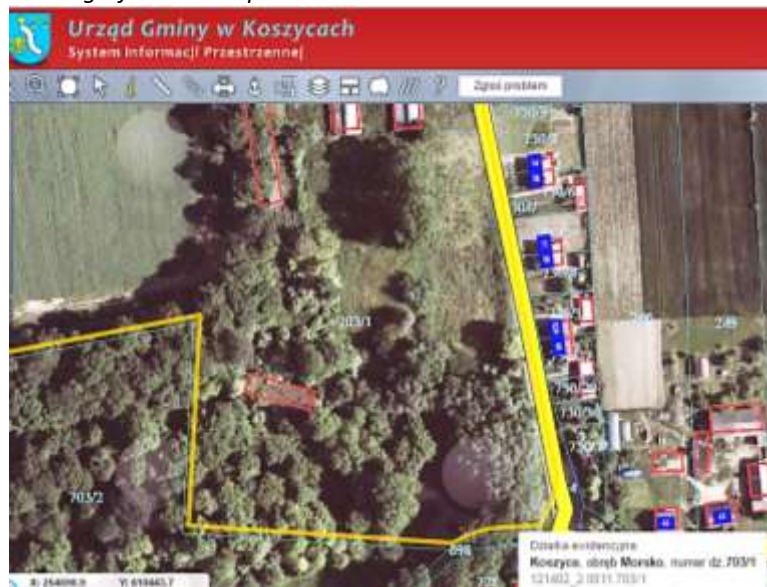

5. Przynależność administracyjna

województwo **małopolskie**

powiat **proszowski**

gmina **Koszyce**

6. Formy ochrony

7. Opracowanie karty adresowej
(autor, data i podpis)

Artur Michalak

17/12/2016



KARTA ADRESOWA ZABYTKU NIERUCHOMEGO Nr 82

3. Miejscowość : **Morsko**

4. Adres: **Morsko, działka nr 703/1**

1. Nazwa

park ze stawem

2. Czas powstania

XIX w.

8. Fotografia albo mapa

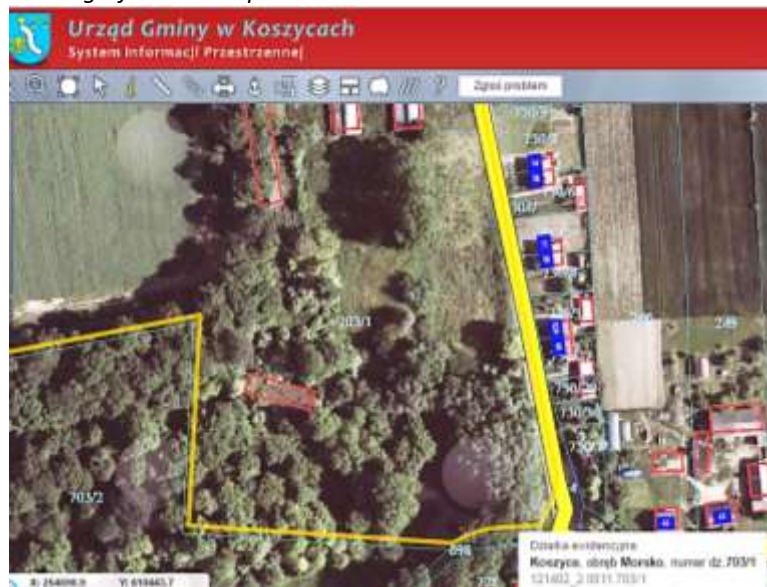

5. Przynależność administracyjna

województwo **małopolskie**

powiat **proszowski**

gmina **Koszyce**

6. Formy ochrony

**A-1210/M z dnia 09.04.1972 r.-
dwór skreślony decyzją z dnia
30.03.2010 r.**

7. Opracowanie karty adresowej
(autor, data i podpis)

Artur Michalak

17/12/2016



KARTA ADRESOWA ZABYTKU NIERUCHOMEGO Nr 83

1. Nazwa

rzędcówka w zespole dworskim

2. Czas powstania

XIX w.

8. Fotografia albo mapa



3. Miejscowość : **Morsko**

4. Adres: **Morsko, działka nr 703/1**



5. Przynależność administracyjna

województwo	małopolskie
powiat	proszowicki
gmina	Koszyce

6. Formy ochrony

7. Opracowanie karty adresowej
(autor, data i podpis)

Artur Michalak

17/12/2016



KARTA ADRESOWA ZABYTKU NIERUCHOMEGO Nr 84

1. Nazwa

zespół kościoła pw. Św. Katarzyny Męczennicy
(kościół i wieża)

2. Czas powstania

XV w. , XVII w., XIX w.

8. Fotografia albo mapa

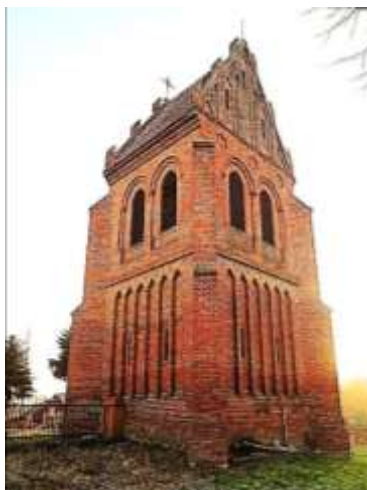

3. Miejscowość : **Przemków**

4. Adres: **parafia Przemków 66,
działka nr 344**



5. Przynależność administracyjna

województwo	małopolskie
powiat	proszowicki
gmina	Koszyce

6. Formy ochrony

**364 z dnia 11/01/1957 r.
(A - 986/M)**

7. Opracowanie karty adresowej
(autor, data i podpis)

**Artur Michalak
17/12/2016**





KARTA ADRESOWA ZABYTKU NIERUCHOMEGO Nr 85

3. Miejscowość : **Przemków**

4. Adres: **Przemków, działka nr 347**

1. Nazwa

plebania

2. Czas powstania

XIX w.

8. Fotografia albo mapa



5. Przynależność administracyjna

województwo **małopolskie**

powiat **proszowski**

gmina **Koszyce**

6. Formy ochrony

7. Opracowanie karty adresowej
(autor, data i podpis)

Artur Michalak

17/12/2016





KARTA ADRESOWA ZABYTKU NIERUCHOMEGO Nr 86

3. Miejscowość : **Przemysłów**

4. Adres: **Przemysłów 65,
działka nr 344**

1. Nazwa

wikarówka

2. Czas powstania

k. XIX w.

8. Fotografia albo mapa



5. Przynależność administracyjna

województwo **małopolskie**

powiat **proszowicki**

gmina **Koszyce**

6. Formy ochrony

7. Opracowanie karty adresowej
(autor, data i podpis)

Artur Michalak
17/12/2016



KARTA ADRESOWA ZABYTKU NIERUCHOMEGO Nr 87

1. Nazwa

kapliczka

2. Czas powstania

1904 r.

8. Fotografia albo mapa



3. Miejscowość : **Przemyków**

4. Adres: **Przemyków, działka nr 344**



5. Przynależność administracyjna

województwo	małopolskie
powiat	proszowicki
gmina	Koszyce

6. Formy ochrony

7. Opracowanie karty adresowej
(autor, data i podpis)

Artur Michalak, 17/12/2016





KARTA ADRESOWA ZABYTKU NIERUCHOMEGO Nr 88

3. Miejscowość : **Przemków**

4. Adres: **Przemków, działka nr 460**

1. Nazwa

Cmentarz, nagrobki z XIX w. i przełomu XIX/XX w.

2. Czas powstania

XIX w.

8. Fotografia albo mapa



5. Przynależność administracyjna

województwo **małopolskie**

powiat **proszowski**

gmina **Koszyce**

6. Formy ochrony

7. Opracowanie karty adresowej
(autor, data i podpis)

Artur Michalak

17/12/2016



KARTA ADRESOWA ZABYTKU NIERUCHOMEGO Nr 89

1. Nazwa

dwór

8. Fotografia albo mapa



2. Czas powstania

k. XIX w.



3. Miejscowość : **Przemyków**

4. Adres: **Przemyków 35, działka nr 279**



5. Przynależność administracyjna

województwo	małopolskie
powiat	proszowski
gmina	Koszyce

6. Formy ochrony

7. Opracowanie karty adresowej
(autor, data i podpis)

Artur Michalak
17/12/2016



KARTA ADRESOWA ZABYTKU NIERUCHOMEGO Nr 90

1. Nazwa

dom mieszkalny, drewniany

2. Czas powstania

k. XIX w.

8. Fotografia albo mapa



3. Miejscowość : **Przemyków**

4. Adres: **Przemyków 41, działka nr 181**



5. Przynależność administracyjna

województwo **małopolskie**

powiat **proszowski**

gmina **Koszyce**

6. Formy ochrony

7. Opracowanie karty adresowej
(autor, data i podpis)

Artur Michalak

17/12/2016



KARTA ADRESOWA ZABYTKU NIERUCHOMEGO Nr 91

3. Miejscowość : **Przemków**

4. Adres: **Przemków 48,
działka nr 288, 290**

1. Nazwa

dom mieszkalny, murowany z cegły

2. Czas powstania

k. XIX w.

8. Fotografia albo mapa



5. Przynależność administracyjna

województwo	małopolskie
powiat	proszowski
gmina	Koszyce

6. Formy ochrony

7. Opracowanie karty adresowej
(autor, data i podpis)

**Artur Michalak
17/12/2016**



KARTA ADRESOWA ZABYTKU NIERUCHOMEGO Nr 92

1. Nazwa

dom mieszkalny, drewniany

2. Czas powstania

k. XIX w.

8. Fotografia albo mapa

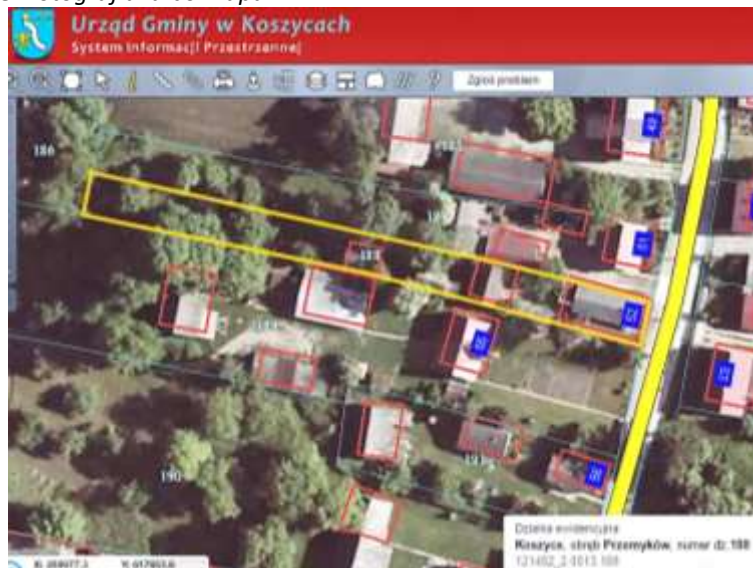

3. Miejscowość : **Przemyków**

4. Adres: **Przemyków 52, działka nr 188**



5. Przynależność administracyjna

województwo	małopolskie
powiat	proszowski
gmina	Koszyce

6. Formy ochrony

7. Opracowanie karty adresowej
(autor, data i podpis)

Artur Michalak
17/12/2016



KARTA ADRESOWA ZABYTKU NIERUCHOMEGO Nr 93

1. Nazwa

dom mieszkalny, murowany

2. Czas powstania

k. XIX w.

8. Fotografia albo mapa



3. Miejscowość : **Przemyków**

4. Adres: **Przemyków 61,
działka nr 198**



5. Przynależność administracyjna

województwo	małopolskie
powiat	proszowski
gmina	Koszyce

6. Formy ochrony

7. Opracowanie karty adresowej
(autor, data i podpis)

Artur Michalak
17/12/2016



KARTA ADRESOWA ZABYTKU NIERUCHOMEGO Nr 94

1. Nazwa

budynek gospodarczy

2. Czas powstania

k. XIX w.

8. Fotografia albo mapa



3. Miejscowość : **Przemysłów**

4. Adres: **Przemysłów 63,
działka nr 201**



5. Przynależność administracyjna

województwo	małopolskie
powiat	proszowicki
gmina	Koszyce

6. Formy ochrony

7. Opracowanie karty adresowej
(autor, data i podpis)

Artur Michalak
17/12/2016



KARTA ADRESOWA ZABYTKU NIERUCHOMEGO Nr 95

1. Nazwa

dom mieszkalny

2. Czas powstania

k. XIX w.

8. Fotografia albo mapa



3. Miejscowość : **Przemysłów**

4. Adres: **Przemysłów 67,
działka nr 221**



5. Przynależność administracyjna

województwo **małopolskie**

powiat **proszowski**

gmina **Koszyce**

6. Formy ochrony

7. Opracowanie karty adresowej
(autor, data i podpis)

Artur Michalak

17/12/2016



KARTA ADRESOWA ZABYTKU NIERUCHOMEGO Nr 96

1. Nazwa

dom mieszkalny, drewniany

2. Czas powstania

k. XIX w.

8. Fotografia albo mapa



3. Miejscowość : **Przemysław**

4. Adres: **Przemysław 68,
działka nr 219**



5. Przynależność administracyjna

województwo	małopolskie
powiat	proszowski
gmina	Koszyce

6. Formy ochrony

7. Opracowanie karty adresowej
(autor, data i podpis)

Artur Michalak
17/12/2016



KARTA ADRESOWA ZABYTKU NIERUCHOMEGO Nr 97

3. Miejscowość : **Przemysłów**

4. Adres: **Przemysłów 133,
działka nr 542**

1. Nazwa

dom mieszkalny, murowany z cegły

2. Czas powstania

k. XIX w.

8. Fotografia albo mapa



5. Przynależność administracyjna

województwo **małopolskie**

powiat **proszowski**

gmina **Koszyce**

6. Formy ochrony

7. Opracowanie karty adresowej
(autor, data i podpis)

Artur Michalak

17/12/2016



KARTA ADRESOWA ZABYTKU NIERUCHOMEGO Nr 98

1. Nazwa

zespół kościoła Narodzenia NMP

2. Czas powstania

XVI w., XVIII w.

8. Fotografia albo mapa



3. Miejscowość : **Rachwałowice**

4. Adres: **Rachwałowice 64, działka nr 284**



5. Przynależność administracyjna

województwo **małopolskie**

powiat **proszowski**

gmina **Koszycy**

6. Formy ochrony

**859 z dnia 30/09/1959 r.
(A - 994/M)**

7. Opracowanie karty adresowej
(autor, data i podpis)

**Artur Michalak
17/12/2016**





KARTA ADRESOWA ZABYTKU NIERUCHOMEGO Nr 99

1. Nazwa

kapliczka Św. Jana Nepomucena

2. Czas powstania

XIX w.

8. Fotografia albo mapa



3. Miejscowość : **Rachwałowice**

4. Adres: **przy bramie wejściowej do kościoła, działka nr 284**



5. Przynależność administracyjna

województwo **małopolskie**

powiat **proszowski**

gmina **Koszyce**

6. Formy ochrony

7. Opracowanie karty adresowej
(autor, data i podpis)

Artur Michalak
17/12/2016



KARTA ADRESOWA ZABYTKU NIERUCHOMEGO Nr 100

1. Nazwa

zabudowania plebańskie

2. Czas powstania

XIX w., p. XX w.

8. Fotografia albo mapa



3. Miejscowość : **Rachwałowice**

4. Adres: **Rachwałowice,
działka nr 283**



5. Przynależność administracyjna

województwo **małopolskie**

powiat **proszowski**

gmina **Koszyce**

6. Formy ochrony

7. Opracowanie karty adresowej
(autor, data i podpis)

Artur Michalak

17/12/2016



KARTA ADRESOWA ZABYTKU NIERUCHOMEGO Nr 101

1. Nazwa

krzyż

2. Czas powstania

XIX w.

8. Fotografia albo mapa



3. Miejscowość : **Rachwałowice**

4. Adres: **naprzeciw Rachwałowice 14, działka nr 433**



5. Przynależność administracyjna

województwo **małopolskie**

powiat **proszowski**

gmina **Koszyce**

6. Formy ochrony

7. Opracowanie karty adresowej
(autor, data i podpis)

Artur Michalak

17/12/2016



KARTA ADRESOWA ZABYTKU NIERUCHOMEGO Nr 102

1. Nazwa

park dworski

2. Czas powstania

XIX w.

8. Fotografia albo mapa



dz. 203 i sąsiednie 204, 206



3. Miejscowość : **Rachwałowice**

4. Adres: **Rachwałowice,
działka nr 203, 204, 206**



5. Przynależność administracyjna

województwo	małopolskie
powiat	proszowski
gmina	Koszyce

6. Formy ochrony

**859 z dnia 30/09/1959 r.
(A - 995/M)**

7. Opracowanie karty adresowej
(autor, data i podpis)

**Artur Michalak
17/12/2016**



KARTA ADRESOWA ZABYTKU NIERUCHOMEGO Nr 103

3. Miejscowość : **Rachwałowice**

4. Adres: **Rachwałowice,
działka nr 269**

1. Nazwa

**Cmentarz tzw. Stara część cmentarza, drzewostan,
brama cmentarna, nagrobki z XIX w. i przełomu
XIX/XX w.**

2. Czas powstania

XIX w.

8. Fotografia albo mapa



5. Przynależność administracyjna

województwo	małopolskie
powiat	proszowicki
gmina	Koszyce

6. Formy ochrony

7. Opracowanie karty adresowej
(autor, data i podpis)

**Artur Michalak
17/12/2016**



KARTA ADRESOWA ZABYTKU NIERUCHOMEGO Nr 104

1. Nazwa

Gorzelnia – historyczna funkcja obiektu

8. Fotografia albo mapa



2. Czas powstania

1911 r.



3. Miejscowość : **Rachwałowice**

4. Adres: **Rachwałowice,
działka nr 202**



5. Przynależność administracyjna

województwo **małopolskie**

powiat **proszowicki**

gmina **Koszyce**

6. Formy ochrony

7. Opracowanie karty adresowej
(autor, data i podpis)

Artur Michalak

17/12/2016



KARTA ADRESOWA ZABYTKU NIERUCHOMEGO Nr 105

1. Nazwa

dom mieszkalny, drewniany

2. Czas powstania

p. XX w.

8. Fotografia albo mapa



3. Miejscowość : **Rachwałowice**

4. Adres: **Rachwałowice 22, działka nr 44/1**



5. Przynależność administracyjna

województwo **małopolskie**

powiat **proszowski**

gmina **Koszycy**

6. Formy ochrony

7. Opracowanie karty adresowej
(autor, data i podpis)

Artur Michalak

17/12/2016



KARTA ADRESOWA ZABYTKU NIERUCHOMEGO Nr 106

1. Nazwa

dom mieszkalny, drewniany

2. Czas powstania

lata 40 - te XX w.

8. Fotografia albo mapa



3. Miejscowość : **Rachwałowice**

4. Adres: **Rachwałowice 23,
działka nr 672/1**



5. Przynależność administracyjna

województwo **małopolskie**

powiat **proszowicki**

gmina **Koszyce**

6. Formy ochrony

7. Opracowanie karty adresowej
(autor, data i podpis)

Artur Michalak

17/12/2016



KARTA ADRESOWA ZABYTKU NIERUCHOMEGO Nr 107

1. Nazwa

dom mieszkalny, drewniany

2. Czas powstania

p. XX w.

8. Fotografia albo mapa



3. Miejscowość : **Rachwałowice**

4. Adres: **Rachwałowice 30,
działka nr 420**



5. Przynależność administracyjna

województwo	małopolskie
powiat	proszowski
gmina	Koszyce

6. Formy ochrony

7. Opracowanie karty adresowej
(autor, data i podpis)

Artur Michalak

17/12/2016



KARTA ADRESOWA ZABYTKU NIERUCHOMEGO Nr 108

3. Miejscowość : **Rachwałowice**

4. Adres: **Rachwałowice 37,
działka nr 313**

1. Nazwa

dom mieszkalny, drewniany

2. Czas powstania

p. XX w.

8. Fotografia albo mapa



5. Przynależność administracyjna

województwo **małopolskie**

powiat **proszowski**

gmina **Koszyce**

6. Formy ochrony

7. Opracowanie karty adresowej
(autor, data i podpis)

Artur Michalak

17/12/2016



KARTA ADRESOWA ZABYTKU NIERUCHOMEGO Nr 109

1. Nazwa

kapliczka, figura Matki Boskiej

2. Czas powstania

1760 r.

8. Fotografia albo mapa



3. Miejscowość : **Sokołowice**

4. Adres: **naprzeciw Sokołowice 35, działka nr 166**



5. Przynależność administracyjna

województwo	małopolskie
powiat	proszowski
gmina	Koszyce

6. Formy ochrony

Uchwała Rady Gminy Koszyce nr XI/129/04 (Dz. U. W. M. z 2004 r. nr 92 poz.1257)

7. Opracowanie karty adresowej
(autor, data i podpis)

Artur Michalak
17/12/2016



KARTA ADRESOWA ZABYTKU NIERUCHOMEGO Nr 110

1. Nazwa

kapliczka, figura Matki Boskiej

2. Czas powstania

1930 r.

8. Fotografia albo mapa



3. Miejscowość : **Sokołowice**

4. Adres: **obok Sokołowice 18, działka nr 84**



5. Przynależność administracyjna

województwo **małopolskie**

powiat **proszowski**

gmina **Koszyce**

6. Formy ochrony

Uchwała Rady Gminy Koszyce nr XI/129/04 (Dz. U. W. M. z 2004 r. nr 92 poz.1257)

7. Opracowanie karty adresowej
(autor, data i podpis)

Artur Michalak

17/12/2016



KARTA ADRESOWA ZABYTKU NIERUCHOMEGO Nr 111

3. Miejscowość : **Sokołowice**

4. Adres: **Sokołowice 15,
działka nr 78/1**

1. Nazwa

dom mieszkalny, drewniany

2. Czas powstania

p. XX w.

8. Fotografia albo mapa



5. Przynależność administracyjna

województwo	małopolskie
powiat	proszowski
gmina	Koszyce

6. Formy ochrony

**Uchwała Rady Gminy Koszyce nr
XI/129/04 (Dz. U. W. M. z 2004 r.
nr 92 poz.1257)**

7. Opracowanie karty adresowej
(autor, data i podpis)

**Artur Michalak
17/12/2016**



KARTA ADRESOWA ZABYTKU NIERUCHOMEGO Nr 112

1. Nazwa

dom mieszkalny, murowany z cegły

2. Czas powstania

p. XX w.

8. Fotografia albo mapa



3. Miejscowość : **Sokołowice**

4. Adres: **Sokołowice 62,
działka nr 370/1**



5. Przynależność administracyjna

województwo	małopolskie
powiat	proszowski
gmina	Koszyce

6. Formy ochrony

**Uchwała Rady Gminy Koszyce nr
XI/129/04 (Dz. U. W. M. z 2004 r.
nr 92 poz.1257)**

7. Opracowanie karty adresowej
(autor, data i podpis)

**Artur Michalak
17/12/2016**



KARTA ADRESOWA ZABYTKU NIERUCHOMEGO Nr 113

1. Nazwa

dom mieszkalny, murowany z cegły

2. Czas powstania

p. XX w.

8. Fotografia albo mapa



3. Miejscowość : **Sokołowice**

4. Adres: **Sokołowice 67, działka nr 361**



5. Przynależność administracyjna

województwo	małopolskie
powiat	proszowski
gmina	Koszyce

6. Formy ochrony

Uchwała Rady Gminy Koszyce nr XI/129/04 (Dz. U. W. M. z 2004 r. nr 92 poz.1257)

7. Opracowanie karty adresowej
(autor, data i podpis)

Artur Michalak
17/12/2016



KARTA ADRESOWA ZABYTKU NIERUCHOMEGO Nr 114

3. Miejscowość : **Witów**

4. Adres: **Witów 19, działka nr 276**

1. Nazwa

budynek gospodarczy, murowany z cegły

2. Czas powstania

p. XX w.

8. Fotografia albo mapa



5. Przynależność administracyjna

województwo **małopolskie**

powiat **proszowski**

gmina **Koszyce**

6. Formy ochrony

7. Opracowanie karty adresowej
(autor, data i podpis)

Artur Michalak

17/12/2016



KARTA ADRESOWA ZABYTKU NIERUCHOMEGO Nr 115

3. Miejscowość : **Witów**

4. Adres: **Witów 83, działka nr 225/5**

1. Nazwa

dom mieszkalny, drewniany

2. Czas powstania

p. XX w.

8. Fotografia albo mapa



5. Przynależność administracyjna

województwo **małopolskie**

powiat **proszowski**

gmina **Koszyce**

6. Formy ochrony

7. Opracowanie karty adresowej
(autor, data i podpis)

Artur Michalak

17/12/2016



KARTA ADRESOWA ZABYTKU NIERUCHOMEGO Nr 116

3. Miejscowość : **Witów**

4. Adres: **Witów, działka nr 309**

1. Nazwa

Cmentarz, filary bramy cmentarnej, nagrobki z XIX w. i przełomu XIX/XX w.

2. Czas powstania

XIX w.

8. Fotografia albo mapa



5. Przynależność administracyjna

województwo **małopolskie**

powiat **proszowski**

gmina **Koszyce**

6. Formy ochrony

7. Opracowanie karty adresowej
(autor, data i podpis)

Artur Michalak

17/12/2016



KARTA ADRESOWA ZABYTKU NIERUCHOMEGO Nr 117

1. Nazwa

dwór

8. Fotografia albo mapa



2. Czas powstania

XIX w.



3. Miejscowość : **Witów**

4. Adres: **Witów 69,
działka nr 270/6**



5. Przynależność administracyjna

województwo	małopolskie
powiat	proszowicki
gmina	Koszyce

6. Formy ochrony

7. Opracowanie karty adresowej
(autor, data i podpis)

Artur Michalak
17/12/2016



KARTA ADRESOWA ZABYTKU NIERUCHOMEGO Nr 118

1. Nazwa

kościół pw. Św. Trójcy

2. Czas powstania

XV w.

8. Fotografia albo mapa



3. Miejscowość : **Witów**

4. Adres: **Witów 68, działka nr 278**



5. Przynależność administracyjna

województwo	małopolskie
powiat	proszowski
gmina	Koszyce

6. Formy ochrony

A - 238/M z dnia 08/01/1957 r.
(A - 1096/M)

7. Opracowanie karty adresowej
(autor, data i podpis)

Artur Michalak
17/12/2016



KARTA ADRESOWA ZABYTKU NIERUCHOMEGO Nr 119

1. Nazwa

dom mieszkalny, drewniany

2. Czas powstania

p. XX w.

8. Fotografia albo mapa



3. Miejscowość : **Włostowice**

4. Adres: **Włostowice 12, działka nr 622/5**



5. Przynależność administracyjna

województwo **małopolskie**

powiat **proszowski**

gmina **Koszyce**

6. Formy ochrony

Uchwała Rady Gminy Koszyce nr XI/129/04 (Dz. U. W. M. z 2004 r. nr 92 poz.1257)

7. Opracowanie karty adresowej
(autor, data i podpis)

Artur Michalak
17/12/2016



KARTA ADRESOWA ZABYTKU NIERUCHOMEGO Nr 120

1. Nazwa

dom mieszkalny, drewniany

2. Czas powstania

p. XX w.

8. Fotografia albo mapa



3. Miejscowość : **Włostowice**

4. Adres: **Włostowice 14,
działka nr 620/12**



5. Przynależność administracyjna

województwo	małopolskie
powiat	proszowicki
gmina	Koszyce

6. Formy ochrony

**Uchwała Rady Gminy Koszyce nr
XI/129/04 (Dz. U. W. M. z 2004 r.
nr 92 poz.1257)**

7. Opracowanie karty adresowej
(autor, data i podpis)

**Artur Michalak
17/12/2016**



KARTA ADRESOWA ZABYTKU NIERUCHOMEGO Nr 121

1. Nazwa

dom mieszkalny, drewniany

2. Czas powstania

p. XX w.

8. Fotografia albo mapa



3. Miejscowość : **Włostowice**

4. Adres: **Włostowice 84,
działka nr 171**



5. Przynależność administracyjna

województwo **małopolskie**

powiat **proszowski**

gmina **Koszyce**

6. Formy ochrony

**Uchwała Rady Gminy Koszyce nr
XI/129/04 (Dz. U. W. M. z 2004 r.
nr 92 poz.1257)**

7. Opracowanie karty adresowej
(autor, data i podpis)

Artur Michalak

17/12/2016



KARTA ADRESOWA ZABYTKU NIERUCHOMEGO Nr 122

1. Nazwa

kapliczka

2. Czas powstania

XIX w.

8. Fotografia albo mapa



3. Miejscowość : **Zagaje Książnickie**

4. Adres: **obok Zagaje Książnickie 62, działka nr 92**



5. Przynależność administracyjna

województwo **małopolskie**

powiat **proszowski**

gmina **Koszyce**

6. Formy ochrony

7. Opracowanie karty adresowej
(autor, data i podpis)

Artur Michalak

17/12/2016



KARTA ADRESOWA ZABYTKU NIERUCHOMEGO Nr 123

1. Nazwa

kapliczka

2. Czas powstania

1946 r.

8. Fotografia albo mapa



3. Miejscowość : **Zagaje Książnickie**

4. Adres: **obok Zagaje Książnickie 56, działka nr 811**



5. Przynależność administracyjna

województwo	małopolskie
powiat	proszowicki
gmina	Koszyce

6. Formy ochrony

7. Opracowanie karty adresowej
(autor, data i podpis)

Artur Michalak
17/12/2016



KARTA ADRESOWA ZABYTKU NIERUCHOMEGO Nr 124

1. Nazwa

dwór

2. Czas powstania

XIX w.

8. Fotografia albo mapa



3. Miejscowość : **Włostowice**

4. Adres: **Włostowice 22, działka nr 452/4**



5. Przynależność administracyjna

województwo	małopolskie
powiat	proszowski
gmina	Koszyce

6. Formy ochrony

A-126/M z dnia 16.12.2007 r

7. Opracowanie karty adresowej
(autor, data i podpis)

Artur Michalak
17/12/2016



KARTA ADRESOWA ZABYTKU NIERUCHOMEGO Nr 125

1. Nazwa

park dworski

2. Czas powstania

XIX w.

8. Fotografia albo mapa



dz. 801/12 i sąsiednie 800 i 801/1



3. Miejscowość : **Włoszowice**

4. Adres: **Włoszowice,
działka nr 800, 800/1, 801/12**



5. Przynależność administracyjna

województwo **małopolskie**

powiat **proszowski**

gmina **Koszyce**

6. Formy ochrony

A-126/M z dnia 30.09.1959 r

7. Opracowanie karty adresowej
(autor, data i podpis)

**Artur Michalak
17/12/2016**



KARTA ADRESOWA ZABYTKU NIERUCHOMEGO Nr 126

1. Nazwa

kapliczka

2. Czas powstania

p. XX w.

8. Fotografia albo mapa



3. Miejscowość : **Włostowice**

4. Adres: obok **Włostowice 21**,
działka nr 606/2



5. Przynależność administracyjna

województwo **małopolskie**

powiat **proszowski**

gmina **Koszyce**

6. Formy ochrony

7. Opracowanie karty adresowej
(autor, data i podpis)

Artur Michalak

17/12/2016



KARTA ADRESOWA ZABYTKU NIERUCHOMEGO Nr 127

3. Miejscowość : **Przemysłów**

dz.151, obok nr 32

4. Adres:



1. Nazwa

kapliczka słupowa

2. Czas powstania

p.XIX w.

8. Fotografia albo mapa



5. Przynależność administracyjna

województwo **małopolskie**

powiat **proszowski**

gmina **Koszyce**

6. Formy ochrony

7. Opracowanie karty adresowej
(autor, data i podpis)

Artur Michalak

17/12/2016



KARTA ADRESOWA ZABYTKU NIERUCHOMEGO Nr 128

3. Miejscowość : **Książnice Małe**,
dz.204

1. Nazwa

kapliczka

2. Czas powstania

XIX w.

8. Fotografia albo mapa



4. Adres: przy drodze

5. Przynależność administracyjna

województwo	małopolskie
powiat	proszowski
gmina	Koszyce

6. Formy ochrony

7. Opracowanie karty adresowej
(autor, data i podpis)

Artur Michalak, 17/12/2016



